BLS + AED adultes, enfants et nourrisson (à partir de 1 mois)

Directives de réanimation 2010 Swiss Resuscitation Council (SRC)
d'après les recommandations de l'ILCOR

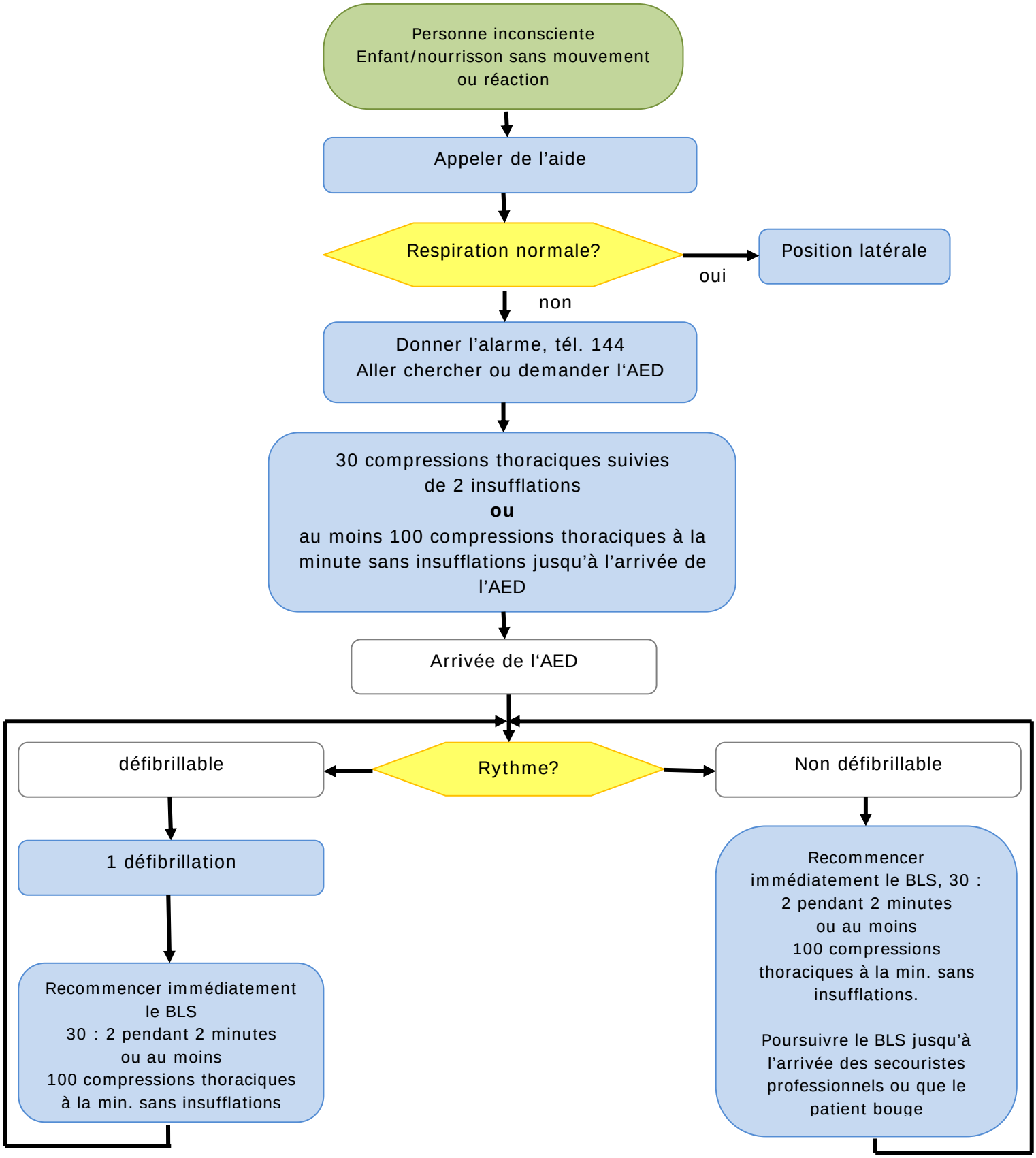

www.resuscitation.ch © Swiss Resuscitation Council SRC	* **ILCOR** (*International Liaison Committee on Resuscitation*)